



Europees Parlement stemt voor verbod op wegwerpplastic

24-10-18 14:04
Update: 4 uur geleden

[WhatsApp](#) [Facebook](#) [Twitter](#) [LinkedIn](#) [Email](#)



▲ Plastic op carnavalszondag in Tilburg. © Jan van Eijndhoven / PVE

Verbod op wegwerpplastic op kantoor en festivals in 2024: óók op kartonnen bekertjes met laagje kunststof



S U P

**SINGLE-USE PLASTICS
DIRECTIVE**

VANAF 2020 GEEN SINGLE-USE PLASTICS MEER OP AMSTERDAMSE EVENEMENTEN EN FESTIVALS



WETGEVING VERPAKKINGEN

WIJ **W**ILLEM **A**ALEXANDER,
BIJ DE GRATIE GODS,
KONING DER NEDERLANDEN,
PRINS VAN ORANJE - NASSAU,
ENZ. ENZ. ENZ.

Geraadpleegde documenten:

- Besluit beheer verpakkingen 2014
- Besluit wijziging besluit beheer verpakkingen & bijlage besluit wijziging beheer verpakkingen
- Besluit kunststofproducten voor eenmalig gebruik en wijziging BBV 2014
- SUP-directive (*Single Use Plastic Directive*)

Drinkbekers & samengestelde verpakkingen





SINGLE-USE PLASTICS
DIRECTIVE
EVENEMENTEN

OPEN

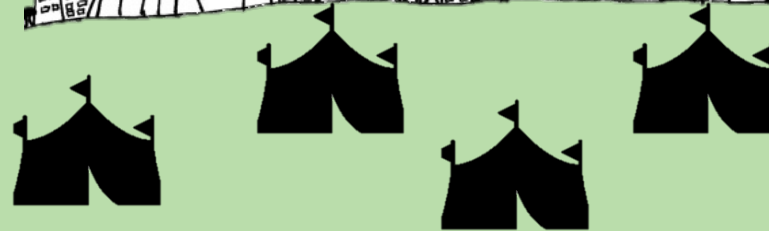

GESLOTEN

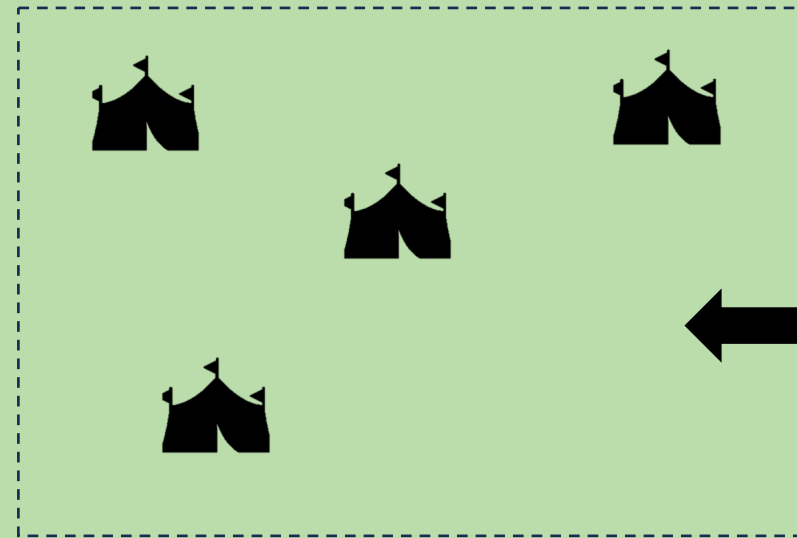

Entree

Drinkbekers & samengestelde verpakkingen

Nieuwe regels per 1-1-2024



OPEN EVENEMENT

- Norm: Herbruikbaar materiaal
- Uitzondering: wegwerp plastic drinkbeker
 - Een extra bedrag verplicht (hoogte zelf bepalen)
 - Hoogwaardige recycling gecertificeerde verwerkingsbedrijf
 - Inzamelverplichting: 75% (jaarlijks +5% → 90%)
 - Verplicht alternatief aanbieden:
 - Retoursysteem
 - Bring your own
- Samengestelde voedselverpakkingen:
 - 75% inzamelverplichting (jaarlijks +5% → 90%)
- Verplicht melden bij inspectie Leefomgeving en transport

GESLOTEN EVENEMENT

- Norm: Herbruikbaar materiaal
- Uitzondering: wegwerp drinkbeker toegestaan, mits:
 - Hoogwaardige recycling gecertificeerde verwerkingsbedrijf
 - 75% inzamelverplichting (jaarlijks +5% → 90%)
- Samengestelde voedselverpakkingen:
 - 75% inzamelverplichting (jaarlijks +5% → 90%)
- Verplicht melden bij inspectie Leefomgeving en transport

SUP = minimum. Strenger lokaal beleid mogelijk

Drinkbekers & samengestelde verpakkingen



75% - 90%
inzameling



Herbruikbaar



Compostering /
papier



75% - 90%
inzameling?



75% - 90%
inzameling



Herbruikbaar



Herbruikbaar

Drinkbekers & samengestelde verpakkingen



75% - 90%
inzameling



Herbruikbaar



Compostering /
papier



75% - 90%
inzameling



75% - 90%
inzameling



Herbruikbaar



Herbruikbaar

INZAMELSYSTEEM

PRAKTIJKVOORBEELDEN INZAMELING

- Duurzaamheidscommissie: advies aan bestuur
- Alleen van toepassing op specifieke situatie
- Beker
 - Wegwerp
 - Hardcup huren
 - Hardcup kopen
 - Aantal
- Inzamelen
 - Statiegeld of bekermunten
 - Zonder dwang
- Wassen
 - Laten wassen
 - Mobiele wasstraat huren
 - Mobiele wasstraat kopen
- Logistiek
 - Transport
 - Opslag
 - Bar
 - Terrein

De Duurzaamheidscommissie tot een advies gekomen:

Schaf 70.000 onbedrukte herbruikbare bekers (hardcups) aan, huur een mobiele wasstraat met hoge wascapaciteit en vermijd een gedwongen inzamelsysteem.

Deze oplossing vereist een eenmalige én een jaarlijkse investering, maar heeft het voordeel dat deze strategie is goedkoper dan je initieel zou verwachten. Waarom dit zo is, is in de bijlage te vinden.

Beker

- 120k = 30k + 40k + 50k
- Wegwerpbeker
 - €0,03 - €0,06
 - Hergebruik is de norm
- Hardcup huren (incl. wassen) is makkelijk
 - €0,10 – €0,20
 - 120k, wassen na weekend
 - Hoge 'verliesboete': 4x aanschaf
- Hardcup aanschaffen is voordeliger
 - €0,20 – €0,50
 - Hergebruik: tussentijds wassen
 - 70k: vrijdag + zaterdag

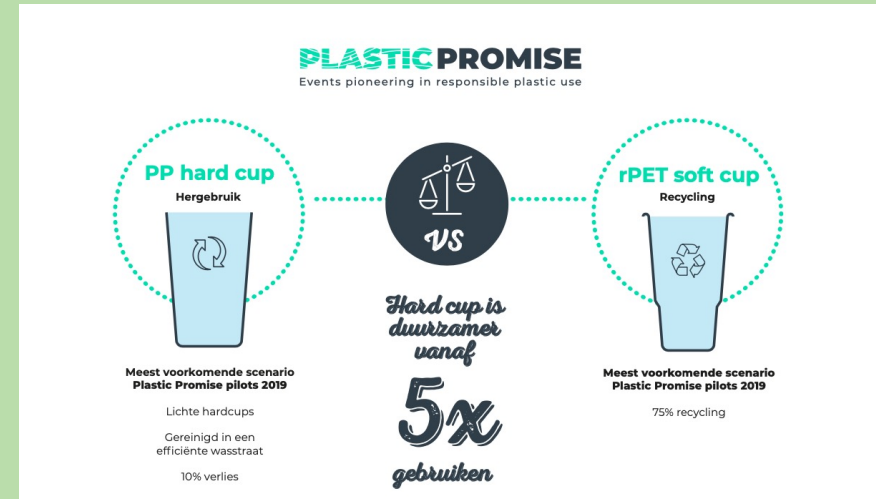

Inzamelen

- Positief: geen verplichting
- 600+ vrijwilligers
- Sterk in communicatie
- Hardcups 'voelen' duurder
- Speelhoek: stapelen, mikken, bottle-flip, etc.
- Theater: inzamelen, oprapen, etc.

- Misschien naïef?
- We gaan bekers verliezen. Hoe veel?



Wassen

- 30k + 40k + 50k
- Industrieel laten wassen
 - 120k
 - €0,05 - €0,15
- Mobiele wasstraat huren
 - 70k (of minder)
 - 22 uur = 2300 bekers per uur
 - €300 - €3000
 - Eindreiniging
- Mobiele wasstraat kopen
 - Verhuren
 - Te ambitieus: festival eerst



Logistiek

- Transport
 - Euronorm kratten
 - 400 – 1000 bekers per krat
- Opslag
 - Afhankelijk van krat
 - Halve 20ft container
- Bar
 - Niet verplicht: toch inzamelen
 - Twee stromen scheiden
 - Extra personeel
 - Drankrunners
- Terrein
 - Inzamelen makkelijk maken
 - Inzamelen makkelijk maken
 - Inzamelen makkelijk maken



Advies

- Specifiek voor Reurpop!
- Realistisch, maar ambitieus
- Duurzamer, toekomstbestendig
- Past bij onze waarden
- Gaat geld kosten!
- Keuze aan bestuur

... winnen van zoveel mogelijk informatie en zoveel mogelijk...
... raamheidscommissie tot een advies gekomen:

Schaf 70.000 onbedrukte herbruikbare bekers (hardcups) aan, huur een mobiele wasstraat met hoge wascapaciteit en vermijd een gedwongen inzamelsysteem.

... ze oplossing vereist een eenmalige én een jaarlijkse investering, maar heeft het l...
... Deze strategie is goedkoper dan je initieel zou verwachten. Waarom dit zo is, in

Over De Top Festival

- Sinds 2010 in centrum van Lichtenvoorde
- 6000 bezoekers tijdens Pinksterweekend
- Hoe gaan we ervoor zorgen dat wij voldoen aan de SUP-wetgeving?
- Pilot i.s.m. gemeente Oost Gelre



De pilot

- Voorstel gemeente om meerdere methodes te toetsen.
- Eis vanuit organisatie: Laagdrempeligheid en vriendelijkheid richting bezoekers behouden, zonder de Achterhoekse 'rondjes-cultuur' aan te tasten.
- Doel: bekerinleverpunten overal binnen handbereik

De resultaten

- Keuze gevallen op 'vrijwillige' inzameling
- Combinatie van afvalcontainer met beker-inzamelcontainers
- 40 procent uitgeven bekers ingeleverd middels vrijwillige inzameling!



De toekomst

- Inzetten op motivatie richting bezoekers
- Inzamelmethodes:
 - Bekercontainers in combinatie met afvalcontainers
 - Prikploegen op terrein – inzamel noodzaak zichtbaar maken
 - Stimuleren door promotie inzamelen bekers. Bezoeker bewust maken van ‘ons’ gezamenlijke doel.
 - Bij muntenverkoop
 - Aan bar
 - In toiletgroepen

Achterhoek

Zwarte Cross moet en gaat plasticsoep te lijf, maar op welke manier?

'Recycletoken past niet bij ons festival'



...s een van de weinige grote festivals in Nederland. Zij werkt aan een recycle-token voor drinkbeker. ...ardoor verdween afvalplastic twee weken geleden 'speld' ouderwets' de grond. Dat moet anders, maar hoe? ...te Cross begint de week met experimenten. ...dat we die afvalberg in bak water doen?"

afgraaf

A Het terrein van de Zwarte Cross vorige week zondag, met overal wegwerplastic.

...et zal bezoekers van Zwarte Cross niet zijn ongaan: het gebruik van drinkbeker op het evenement nog op de 'oude' recycle-munt, geen afval, geen handopname op de Zwarte Cross-wegwerplastic. ...den overal vuilnisbakken om afval door de afval scheiden. ...plastic stoude het afval af om de ergruimen. Maar zeker is verandende het tergeplekken nog in op.

...n, maar hoe? Volen alle evenementen? Zij gaan ook plastic, wegrecyclen, of gebruik in herbruikbaar recyclepercenten verder op, tot den opgelegd. Leefomgeving? Zij gaan ook afval, laten zivals zich omzien om de re-

...gelo na te leven, dan neemt de ILLI aanvullende maatregelen" zegt een woordvoerder van het overheidsgaan. De maatregelen gaan in vanaf 1 januari 2024.

Uitien noaberschap
In de Achterhoek breken ze hun hoofd nog over de vraag wat ze moeten doen. De oplossing is namelijk niet eenvoudig. Zwarte Cross kent een enorme omvang een weekend. De overgang naar een recycle-munt, zoals veel andere evenementen, met succes de-terste instantie niet zitten. Bij 20'n systeem krijgt de bezoeker bij entree op het festival een muntje, dat hij aan de bar kan inwisselen voor een drinkbeker. Bij elk nieuw drankje moet de bezoeker vervolgens een lege drinkbeker of een muntje inwisselen.

...En recycletoken doet naar ons idee te veel geweld aan een aantal basisprincipes van ons evenement", zegt projectleider Marcus ten Zijthoff van De Feestfabriek. "Niet het ultieme noaberschap, een rondje geven aan een ontbrekende. Dat vinden wij een soort cultureel erfgoed van het festival."

Dat basisprincipe komt onder druk te staan als je werkt met 20'n systeem, los van alle logistieke uitdagingen. ...Op 6% verspillende bars een werkwijze invoeren met inwisselen. Daarbij neemt Ten Zijthoff de Zwarte Cross' geen gewoon festival' "Daarmee bedoel ik de schaalgroote, maar ook ons publiek. Niet iedereen zal hier altijd het meest begaan zijn met duurzaamheid, zo eerlijk moeten we zijn. We zijn geen North Sea Jazz."

Zwarte Cross deed in het verleden al een aantal aanpassingen om duurzamer te worden en te

...kunnen voldoen aan nieuwe richtlijnen. Zo werd in 2019 een nieuwe, logovrije drinkbeker ingevoerd die beter te recyclen is. Ook werd dat jaar achter de schermen door een ploeg live plastic uit het restafval gehaald. Dat lukte, maar de teller bleef steken op 'twechts' 10 procent.

Afvalberg in bak water
Om uiteindelijk de 75 procent voor volgend jaar te halen, is dus een grote opgave. Maar Zwarte Cross zou Zwarte Cross niet zijn als het niet op een creatieve manier naar oplossingen zou kijken. gezamenlijk door zuigwagens van deze editie is bevestigd; deze week begint een aantal experimenten. Ten Zijthoff: "Ons uitgangspunt is we verzamelen al 99 procent van alle wegwerplastic in. Die blijft namelijk niet liggen op het terrein, die is ergens. Dere wek gaan we kijken op welke manier kunnen we die bekertjes uit de afvalberg halen? We geloven erin dat als we met een aantal knappe koppen bij elkaar gaan staan, we iets kunnen bedenken."

Het grote probleem is om het ingezamelde plastic schoon genoeg voor recycling te krijgen. De drinkbeker is namelijk vervuild geraakt met modder, gras of ander afval en daardoor niet meer geschikt voor hoogwaardige recy-

...ding. "Maar wat als we valberg in een bak water vervoeren een groot in en dan kijken wat er op mensen doen met afval? restafval naar de bodedrijven. "We gaan de laatste maanden onderzoeken hoe festivalbezoekers kunnen worden vervuld terrein? tie ook zelf liever festival Mañana? dat veel minder zelfde 'oude' systeem bezoeker een gaat moet ondergaan. De projectleiders zorgen dat organiseren van sive aangelegd wordt. "Een die iets mooier omgeving afknopen over de veiligheid. Het is meer om v met te op dat oké, in sities worden ker op."



Dat onze bezoekers hun gedrag moeten veranderen, lijkt mij logisch

- Marcus ten Zijthoff

ZWARTE CROSS





**ZWARTE
CROSS**



**ZWARTE
CROSS**



**ZWARTE
CROSS**







14
DAGEN
FEESTEN

voor een
schone stad



Voorbeelden alternatieve inzamelsystemen

- Clean up systemen: 10 bekers = 1 munt / 10 bekers = 1 consumptie
- Statiegeld op bekers
- **MEEST GEBRUIKT:** Recycle- / bekermunt

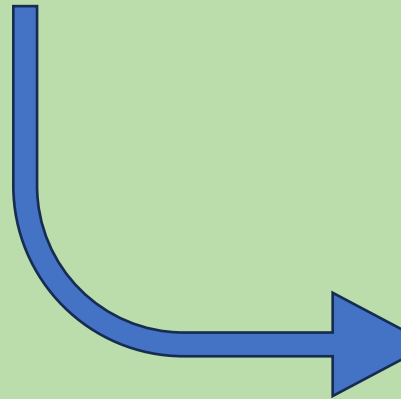

Hoofdlijn systeem:

- Bezoeker ontvangt bij binnenkomst een bekermunt.
- Consumptie verkrijgbaar bij betaling festivalmunt &:
 - Inlevering bekermunt
 - Inlevering beker / fles
- Geen beker / recyclepunt? → Boete: bv. ½ festivalmunt
- Bij vertrek: beker inleveren in ruil voor code → winactie

Voorbeelden gevolgen inzamelsystemen

- **Personeel**
 - Rekensom:
 - 5 bier + 5 water = 10 munten
 - 5 bier + 5 water & 3 bekens, 2 recyclemunten = .. Munten (boete?)
 - Logistieke handeling: bekens tellen, afvoer, hygiëne
- **Bezoekers:**
 - Festivalbeleving
 - Rondjes geven
- **Specifiek statiegeld:**
 - afvalberg met waarde
 - Fraude: teruggeven van munten

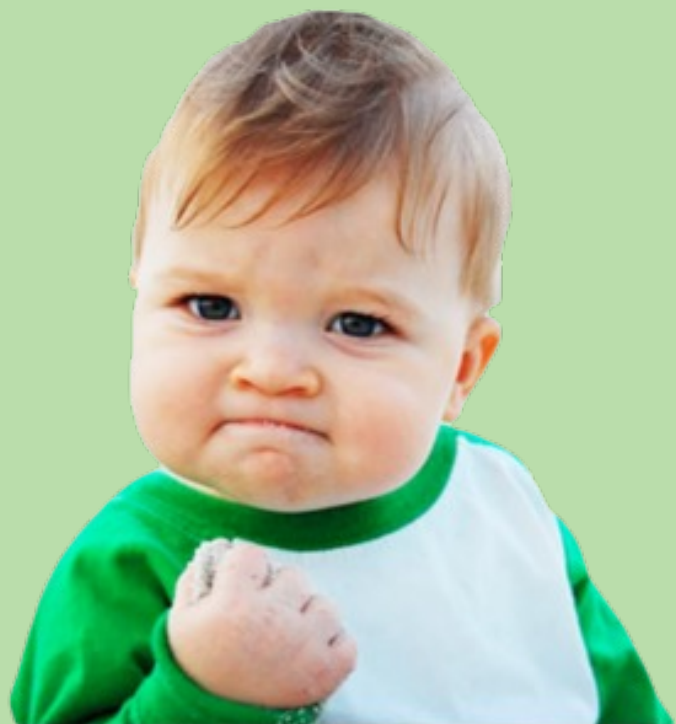

SUCCESS



Europees Parlement stemt voor verbod op wegwerpplastic

24-10-18 14:04
Update: 4 uur geleden

[WhatsApp](#) [Facebook](#) [Twitter](#) [LinkedIn](#) [Email](#)



▲ Plastic op carnavalszondag in Tilburg. © Jan van Eijndhoven / PVE

Verbod op wegwerpplastic op kantoor en festivals in 2024: óók op kartonnen bekertjes met laagje kunststof



S W O

SINGLE-USE PLASTICS DIRECTIVE

VANAF 2020 GEEN SINGLE-USE PLASTICS MEER OP AMSTERDAMSE EVENEMENTEN EN FESTIVALS

